

Licht-Quanten Medizin nach Dr.med. Ewald Töth

Energievolle Konzentrate
mit der Kraft der Sonnen-Licht-Quanten

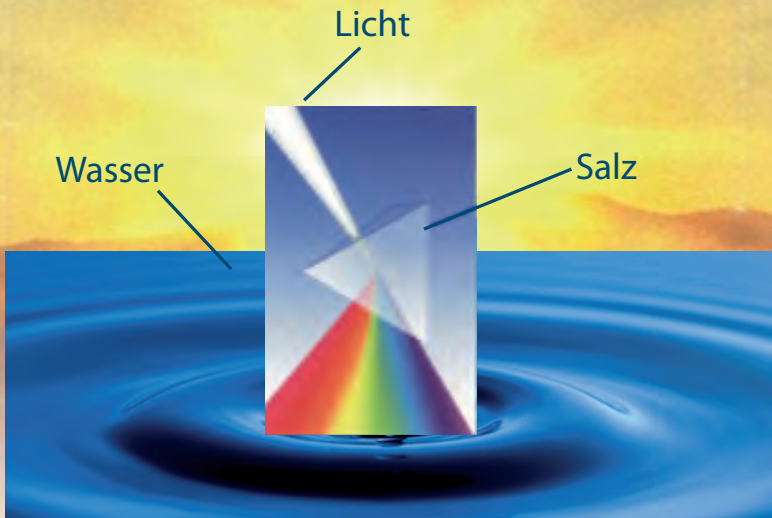

DIE HERSTELLUNG VON LICHT-QUANTEN-KONZENTRATEN

Sonnen-Licht-Energie wird auf der Licht-Quell-Alm in 1.000 m Seehöhe mittels einem patentierten, heliotechnischen Verfahren auf Trägersubstanzen wie Quellwasser, Mineralien und Kristallsalz gespeichert.
www.lichtquellalm.at



NATURSTEINSALZ wird händisch abgebaut und enthält alle Mineralien und Spurenelemente mit den vollständigen Ur-Frequenzmustern.



SONNENLICHT



QUELLWASSER

wird ohne elektrische Pumpen direkt vom Ursprung entnommen.



BLAUGLAS
erhöht und verstärkt die Energie



**LICHT-QUANTEN
FREQUENZSPEKTRUM**

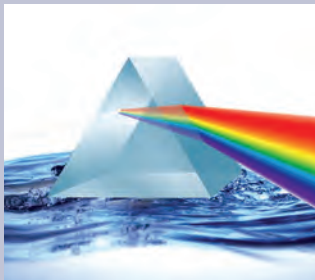

LICHT-QUANTEN KONZENTRATE



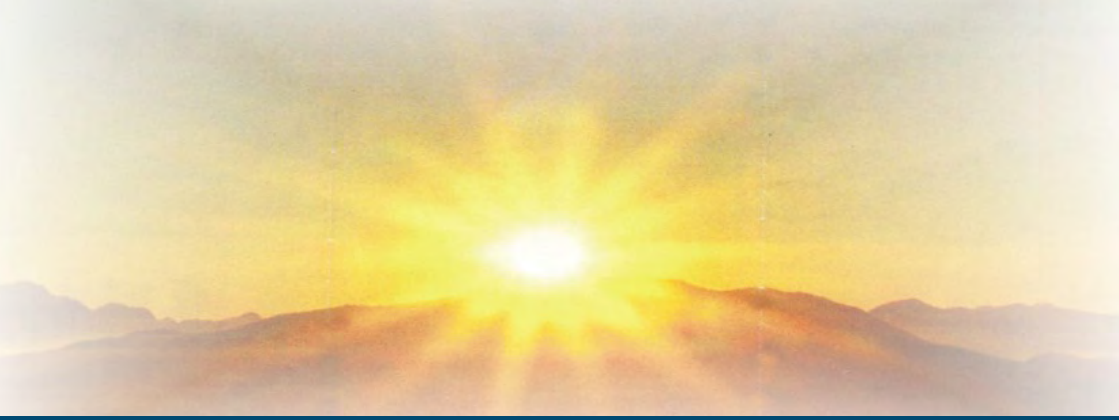

DIE LEBENSQUELLE SONNE

Alles Leben dieser Erde entsteht und wächst mit der Kraft des Sonnenlichts. Pflanzen und menschliche Zellen können das Licht der Sonne aufnehmen, speichern und energiegelade Verbindungen aufbauen.

Das Sonnenlicht beinhaltet eine unermessliche Anzahl von Licht-Quanten und Photonen und ein heilendes Frequenzspektrum von 0,00001 nm (Nano bedeutet weitere 9 Nullen hinter dem Komma) bis 5.000 km Wellenlänge.

LICHT-QUANTEN = kleinste Lichtenergieeinheiten
PHOTONEN = kleinste Teile einer elektromagnetischen Schwingung



Sonnenlicht wirkt regenerierend auf biologische Systeme, steuert Hormonabläufe, reguliert die Zellfunktionen, ordnet und koordiniert die DNS-Abläufe.

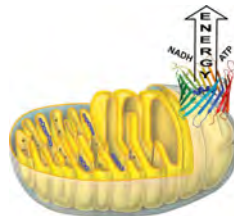

Auch die menschliche Zelle ist in der Lage, Licht aufzunehmen und biochemische Energie zu erzeugen.

- Über die Haut wird Lichtenergie aufgenommen, Vitamin D gebildet und der Knochenaufbau gewährleistet.
- Durch die Licht-Quanten der Sonne werden Hormone gebildet, Hormonabläufe und der Stoffwechsel gesteuert.
- Erhöhtes Cholesterin wird mit Hilfe der Sonnen-Licht-Quanten gesenkt.

- Sonnen-Licht-Quanten steigern die Abwehrkraft durch Erhöhung der Aktivität der Abwehrzellen. Es kommt zu einer gesteigerten Interferonbildung, zur Verstärkung der Fressleistung der weißen Blutkörperchen (Phagozytose) und Erhöhung der Lymphozytenproduktion (Produktion von Abwehrzellen).
- Studien belegen, dass Sonnen-Licht-Quanten Krebserkrankungen reduzieren.

Auch auf der psychischen Ebene wirken Sonnen-Licht-Quanten unterstützend: von Stimmungsschwankungen bis hin zur Auflösung von depressiven Zuständen.

Nicht umsonst heißt es „Du hast ein sonniges Gemüt“, „...mein Sonnenschein“, „Es geht mir ein Licht auf“.

Licht-Quanten erhöhen den Energielevel des Menschen z. B. durch

- gesteigerte Energieproduktion der Zellen
- Verbesserung der Sauerstoff-Transportfähigkeit des Blutes
- Energiefelderweiterung (Aura)
- Anhebung der persönlichen Frequenz

LICHTMANGEL MACHT KRANK

Viele Menschen verbringen den größten Teil des Tages in geschlossenen Räumen. Die Arbeitszeit richtet sich nicht nach dem natürlichen Licht-Rhythmus eines 24-Stunden-Tages, sondern beginnt früh morgens, wenn es noch dunkel ist und endet spät abends. Die meisten Menschen sind gezwungen, bei künstlichem Licht zu arbeiten, wodurch Zellen nicht genügend Lichtenergie erhalten. Die Nervenzellen, die einen hohen Anteil an Licht-Quanten brauchen, verlieren an Spannkraft und die Reizschwelle sinkt.

Bei zahlreichen Menschen zeigen sich Symptome von Lichtmangel wie z. B. Gereiztheit, Nervosität, Stoffwechselstörungen (Über- und Untergewicht), hormonelle Störungen, Krebserkrankungen, Abnützungerscheinungen, Osteoporose, Energielosigkeit, Depressionen, Immunschwäche, Allergien, Infektanfälligkeit, usw.

LICHT ALS HEILMITTEL

Licht wird schon seit Jahrtausenden als Heilmittel verwendet. Diese Erfahrungen sind wahrscheinlich so alt wie die Menschheit selbst.



Christus, Jakob Lorber, Hildegard von Bingen, die Ägypter und Inkas hinterließen uns wichtige Informationen, wie wir Licht als Heilmittel verwenden können.



Jakob Lorber



Hildegard von Bingen



DIE HERSTELLUNG VON LICHT-QUANTEN ESSENZEN

Dr. Ewald Töth entwickelte aufbauend auf diesem Erfahrungswissen ein patentiertes heliotechnisches Verfahren, mit dem das Licht-Quanten-Spektrum des Sonnenlichts auf Trägersubstanzen aufgebracht und von diesen gespeichert werden kann.

Als Trägersubstanzen werden junges, klein-clustriges Quellwasser, nicht gesprengtes Naturkristallsalz und basische Mineralien verwendet.

Damit stehen den Menschen hochwirksame Licht-Quanten-Konzentrate mit der Kraft der Sonne zur Verfügung.

Die in Quellwasser und Natur-Kristallsalz gespeicherte Sonnenenergie manifestiert sich als ...

- hochenergetisches Licht-Quanten-Konzentrat
- komprimiertes Photonen-Konzentrat
- hohe Konzentration von freien Elektronen
- hohes Potential von kohärentem Licht
- hohe Ätherkraft

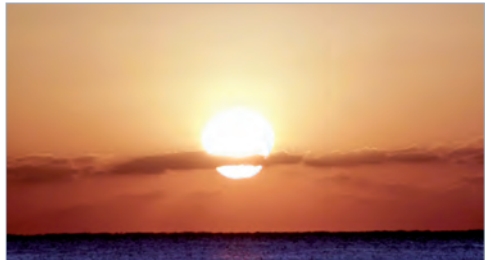

Sonnenenergie & Natursteinsalz

Für die ganzheitliche Gesundung stehen

- der Licht-Quanten Zell-Aktivator
- die vier spezifischen Licht-Quanten Essenzen
- und der Licht-Quanten Feld-Aktivator als hochwirksame Konzentrate zur Verfügung.

Die Energiegewinnung in der menschlichen Zelle

Licht-Quanten und basische Mineralien sind die Energiequellen für die Zellmembran-Ionen-Pumpe. Gemeinsam stellen sie die Grundlage der Energiegewinnung und Zellfunktion dar.



Licht-Quanten erhöhen die Energieproduktion (ATP) in den Mitochondrien („Energiefabriken“) der Zellen.

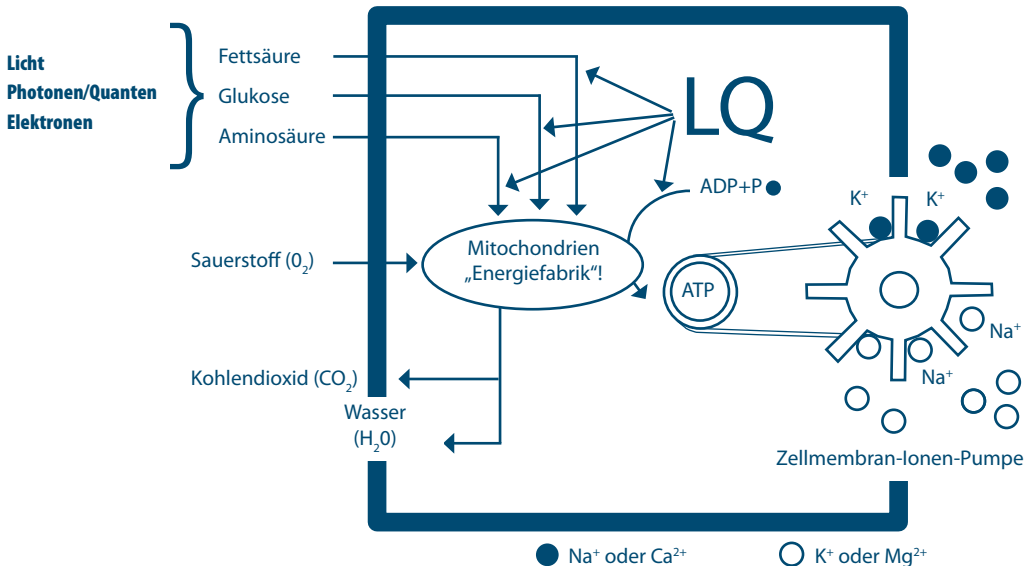
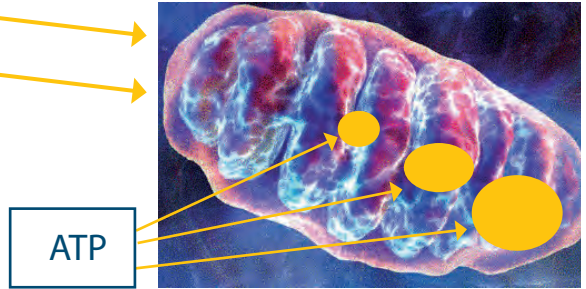



NATUR-KRISTALLSALZ & QUELLWASSER

NATUR-KRISTALLSALZ

Kristallsalz ist ein wichtiger Informations-träger und dient zum Aufbau der Elektrizität, Leitfähigkeit und des Bio-Informatiksystems des menschlichen Körpers. Salz und basische Mineralien steuern die Osmose aller Zell- und Körperflüssigkeiten, welche die Grundlage für den Zellstoffwechsel bildet. Natur-Kristallsalz besitzt die Urfrequenzmuster des Lebens und ist bioelektrochemisch gänzlich verfügbar.



JUNGES, URSPRÜNGLICHES, REINES QUELLWASSER

wird direkt und ohne elektrische Pumpen von der Quelle entnommen. Dieses Quellwasser hat eine energetisch kraftvolle, kleinclustrige, bis +60 °C kristalline Struktur und bildet elektrisch geladene, energetisch hochwertige Geometrien.



Die Energie des Wassers kann fotografiert werden!

LEITUNGSWASSER mit niedriger und disharmonischer Energiestruktur

QUELLWASSER von der Licht-Quell-Alm mit energetischer, kraftvoller Energiestruktur

QUANTEN-FRAKTAL-BILDER

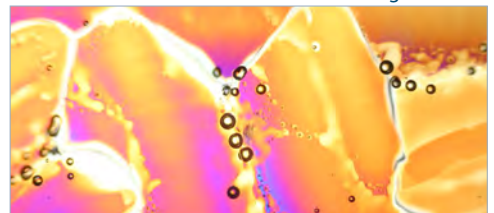

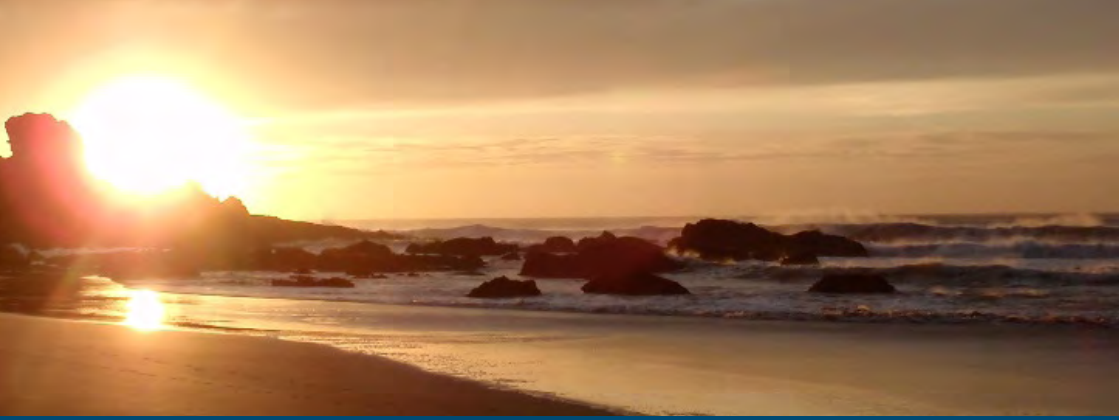

DIE BEDEUTUNG VON LICHT-QUANTEN IM DETAIL

„Licht-Quanten führen zu einer optimalen Leistungsfähigkeit und schnelleren Regeneration!“

LICHT-QUANTEN für den Sport

- Beschleunigung des Zellstoffwechsels und Entgiftung
- Licht-Quanten beschleunigen den Abbau der Milchsäure im Muskelgewebe (Lactat-dehydrogenase)
- Hohe Leistungsfähigkeit sowie schnelle Regeneration
- Erhöhung der Elastizität des Gewebes
- Licht-Quanten spielen eine wichtige Rolle bei der Proteinsynthese (z. B. bei der Bildung von elastischen Fasern in Muskeln, Sehnen und Bändern)

LICHT-QUANTEN regulieren das Bioterrain

Negativ geladene H-Ionen und freie Elektronen erhalten ein gesundes Milieu in allen Körper-säften des Menschen.

Toxine, Pilze, schädliche Bakterien, Parasiten und Viren werden inaktiviert und können nicht mehr in nachteilige Interaktionen treten.

LICHT-QUANTEN reduzieren die Oberflächenspannung

Eine geringe Oberflächenspannung fördert:

- die optimale Nährstoffzufuhr und Regeneration,
- eine verstärkte Giftausleitung und
- die Inaktivierung von Parasiten, Viren, Bakterien und Pilzen.



- Leitungswasser hat eine Oberflächenspannung von 75 dyn.
- Zellwasser hat eine Oberflächenspannung von 43 – 46 dyn.
- Das Licht-Quanten Konzentrat hat eine Oberflächenspannung von 45 – 48 dyn.

LICHT-QUANTEN – Schutz vor giftigen Insektenstichen und Toxinen

Die Eiweißmoleküle in Toxinen sind positiv geladen und erzeugen ein saures Bioterrain.



Licht-Quanten-aktiviertes Wasser enthält viele freie Elektronen und H-Ionen. Diese sind negativ geladen, ziehen positiv geladene Toxine an und neutralisieren diese.

Damit sind Insektengifte und Toxine nicht mehr bioaktiv wirksam. Allergien, Blutvergiftungen und allergische Schockreaktionen können auf diese Weise weitgehend vermindert werden.

Licht-Quanten führen zu einer optimalen elektrischen und zellulären Leitfähigkeit. Dies ist wichtig z. B. für

- eine bestmögliche Reizleitung in den Nervenzellen
- eine einwandfreie Funktion des Herzmuskels sowie aller anderen Muskeln

LICHT-QUANTEN-ionisiertes und basisches Blut

Durch Licht-Quanten ionisiertes und somit basisches Blut bleibt flüssig, verhindert das Zusammenklumpen der Blutkörperchen und damit eine Thrombosebildung.

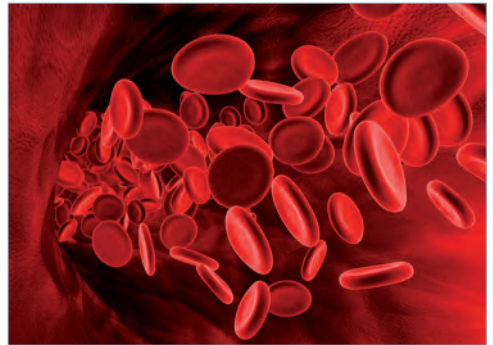

LICHT-QUANTEN erhöhen die elektrische Zellenergie (Zellmembranpotential), d.h. die Blutzellen stoßen sich ab, verklumpen daher nicht und das Blut bleibt flüssig.

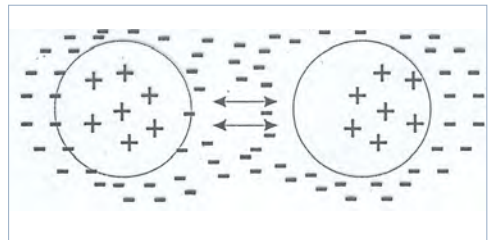

LICHT-QUANTEN sind äußerst wirksame Antioxidantien (Radikalfänger).

LICHT-QUANTEN haben eine ausgezeichnete Anti-Aging-Wirkung. Sie erhöhen die Lebensdauer der Zellen, indem sie zu einer besseren Zell- und Gewebsentgiftung sowie einer rascheren Regeneration führen.

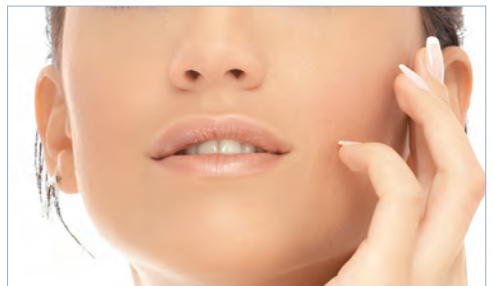



DIE WIRKUNG VON LICHT-QUANTEN AUF VERSCHIEDENEN EBENEN

... auf energetischer Ebene:

- Erhöhung der Lebensenergie (Chi, Ki, Prana-Energie)
- Steigerung der Energieproduktion in den Mitochondrien durch Anregung der ATPase (Lichtenergie wird zu biochemisch verwertbarer Zellenergie umgewandelt)
- Führt den Meridianen Yin- u. Yang-Energie zu
- Aktiviert die Chakren
- Erhöht die Frequenzspektren der Aura
- Erweiterung und Erhöhung der morphogenetischen Feldenergie
- Intensiviert die Energie des Lichtkörpers und erhöht die Lichtfrequenz
- Bringt das Gehirn, Rückenmark und das vegetative Nervensystem in ein höheres und stabileres Energieniveau → Nervenstärkung
- Erhöht das Membranpotential (elektrische Ladung) der Zellen

... auf mentaler Ebene:

- Konzentrationssteigerung
- Klarheit im Denken
- Öffnung für Ideenreichtum
- Handhabung kreativer Wahrnehmungsräume
- Verknüpfung neuer Neuronenverbindungen

... auf emotionaler Ebene:

- Bringen emotionale Blockaden ins Fließen
- Schaffen einen sicheren Gefühlsraum, um Ängste und unverarbeitete Traumata zu verarbeiten
- Stabilisierung des Emotionalkörpers
- Reduzierung des emotional-reaktiven Verhaltens
- Öffnet neue Räume, um den Reichtum und die Kraft des Fühlens neu zu erleben

... auf körperlicher Ebene:

- Toxinausleitung in den Zellen (organische und anorganische Gifte)
- Amalgam- und Schwermetallausleitung
- Einkapselung schädlicher Parasiten, Bakterien und Viren u. Abbau in deren Grundbausteine
- Herstellung eines gesunden, abwehrkräftigen Milieus
- Förderung der Zellregeneration und der Langlebigkeit der Zellen (Anti-Aging-Effekt)
- Hohe antioxidative und Radikalfängerwirkung
- Regulation des Zellstoffwechsels
- Bringen Ordnung in die genetischen Informationsstrukturen der DNS
- Gewichtsreduktion ohne zu hungern, da die Zelle mehr Lichtenergie verstoffwechseln kann
- Lichtnahrung

LICHT-QUANTEN ZELL-AKTIVATOR



Ein aus heliotechnischer Forschungsarbeit entwickeltes Licht-Quanten Konzentrat mit Sonnenenergie.

Der Licht-Quanten Zell-Aktivator basiert auf hochwirksamem, kohärentem Licht und zeichnet sich aus durch:

- eine hohe Anzahl von freien Elektronen
- eine große Intensität und Dichte an Licht-Quanten

Kohärentes Licht besitzt ein starkes, heilendes und ordnendes Potential. Es nährt, reguliert, koordiniert und steuert alle Prozesse der Zelle.

QUELLWASSER

Dieses junge, reine Quellwasser wird ohne Zuhilfenahme von Pumpen direkt von der Quelle entnommen.

Der Quellsprung befindet sich auf der Licht-Quell-Alm auf 1.000 Meter Seehöhe.

NATUR-KRISTALLSALZ

Kristallsalz ist die reine kristalline Form des Urmeeres mit allen wichtigen Spurenelementen und Mineralstoffen. Es ist ein wichtiger Informationsträger und dient zum Aufbau der Zellelektrizität und dessen Leitfähigkeit.

LICHT-QUANTEN

Licht-Quanten steuern das genetische Programm der Zelle, sie bringen Ordnung in die Funktion und Genetik der Zelle. Licht-Quanten regulieren die Vorgänge der ...

REPLIKATION	Zellvermehrung
REPARATUR	DNS Reparaturen
TRANSKRIPTION	Informationsweitergabe, Eiweißsynthese, genetische Codierung
TRANSLATION	Informationsübertragung

LICHT-QUANTEN bilden die Grundlage für die Gesundheit von Körper, Seele und Geist, indem sie der Zelle essentielle Energie zur Verfügung stellen.

- Erhöhung der ATPase: Lichtenergie wird in biochemische Energie umgewandelt = ATP (Adenosintri-phosphat)
- Entgiftung der Zelle
- Ernährung und Regeneration der Zelle
- Erhöhung des elektrischen Potentials und Energiezufuhr für den ganzen Körper
- Bessere Verarbeitung der angebotenen Lebensmittel und Heilmittel
- Reduzierung der Zellalterung (Anti-Aging-Effekt)
- Antrieb der Zellmembran-Ionen-Pumpe
- Aktivierung des Energieflusses in den Meridianen
- Stärkung und Harmonisierung der Chakren-energien
- Energetisierung und Harmonisierung des feinstofflichen Körpers
- Förderung der Bewusstseinsentwicklung
- Erweiterung des Aurafeldes

ANWENDUNGSMÖGLICHKEITEN FÜR DEN LICHT-QUANTEN ZELL-AKTIVATOR

Für die Nahrungsaufnahme, Regeneration, Zellneubildung und den Stoffwechsel brauchen Zellen Energie.

Ebenso wird für die Verarbeitung von Heilmitteln, Nahrungsergänzungsmitteln, Vitaminen, Spurenelementen, Mineralstoffen und Aminosäuren Energie in den Zellen benötigt.

Viele wertvolle Heilmittel, Vitamine und Nahrungsergänzungsmittel bleiben in ihrer Wirkung sehr reduziert oder erfolglos, wenn nicht die nötige Zellenergie für die Verarbeitung zur Verfügung steht.



Verzehrempfehlung:

1 x täglich 7 Tropfen mit etwas Wasser trinken.

Bei speziellem Bedarf kann – gemäß den Anweisungen Ihres Arztes, Heilpraktikers, Therapeuten oder Ernährungsberaters – die Einnahme auch mehrmals täglich erfolgen.

Äußerliche Anwendung:

Gewünschte Hautstellen ein- bis mehrmals täglich gleichmäßig benetzen.

Bei diesen Beschwerdebildern wurden Licht-Quanten erfolgreich eingesetzt:

- Müdigkeit und Schlafstörungen
- Gastritis und Colitis
- Blähungen, Durchfall oder Verstopfung
- Nieren- und Gallensteine
- Arteriosklerose
- Psoriasis, Neurodermitis, Akne, Warzen
- Haarausfall
- Gelenkserkrankungen
- bei vorzeitigem Alterungsprozess
- Primäre Sterilität
- Hormonstörungen
- als Prophylaxe bei Gebärenden
- Amalgam- und Schwermetallausleitung
- Fettstoffwechselstörungen
- Bluterkrankungen
- Erhöhung der sportlichen Schnellkraftleistung sowie Ausdauerbelastung
- bei viralen und bakteriellen Infekten
- Kreislaufbeschwerden
- Stress
- Emphysem
- Bronchitis oder Asthma
- Diabetes
- Insektenstiche oder -bisse
- Depression
- Gürtelrose
- Immunschwäche
- Herzbeschwerden
- Angina Pectoris
- Pilzbefall
- Lymphödem

DIE VIER SPEZIFISCHEN LICHT-QUANTEN ESSENZEN



Für die Herstellung der vier spezifischen Licht-Quanten Essenzen werden vom gesamten Sonnenlicht-Frequenzspektrum bestimmte Elementar-Frequenzen konzentriert gespeichert.

Der Sonnenstand im Frühjahr besitzt ein anderes Lichtfrequenzspektrum als die Sonne im Sommer und Herbst.

Auch der Tagessonnenstand, ob morgens, mittags oder nachmittags bietet verschiedene elementare Frequenzspektren.

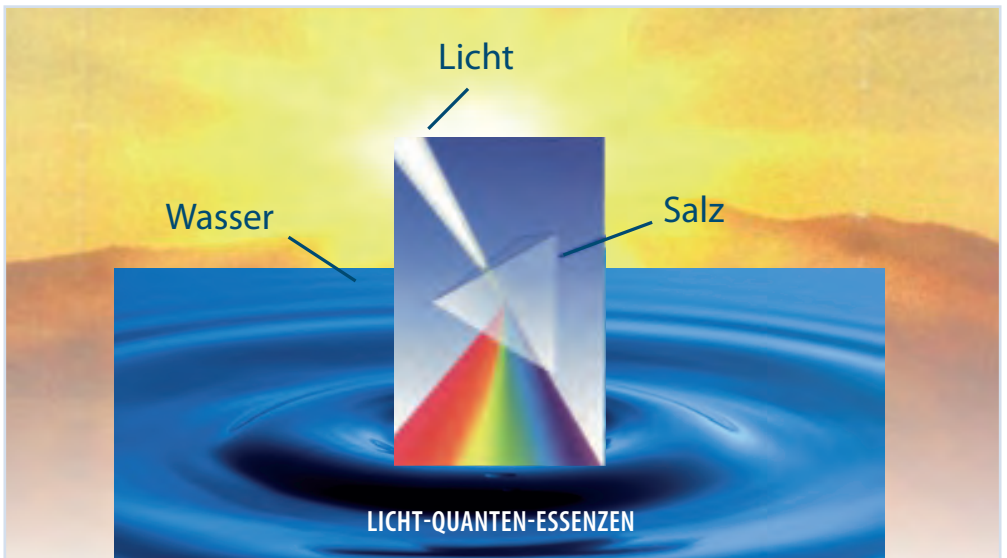

Aufhellung & Harmonie
Stabilität & Sicherheit

GELB
ROT

Identität
Integration

GRÜN
BLAU

In jeder der vier Licht-Quanten Essenzen ist eine bestimmte Seelenkraft in Form von konzentrierten Frequenzspektren verstärkt gespeichert.

LICHT-QUANTEN ESSENZ **Aufhellung & Harmonie**

Diese hohen Lichtfrequenzen sind Grundelemente der Seelenqualitäten von Freude, Leichtigkeit und Zuversicht. Sie erweitern die Aura und erhellen das Bewusstsein.

LICHT-QUANTEN ESSENZ **Stabilität & Sicherheit**

Diese hohen, elementaren Frequenzen vermitteln innere Geborgenheit, helfen in der körperlichen, energetischen und emotionalen Mitte verankert zu bleiben und mit Klarheit und Sicherheit durch alle Lebenssituationen gehen zu können.

LICHT-QUANTEN ESSENZ **Identität**

Die Hauptaufgabe des Immunsystems ist es, die körperliche Identität zu bewahren, Fremdes von Eigenem zu unterscheiden und alle Maßnahmen zu setzen, um die eigene Identität zu erhalten.

Auch unsere psychische, seelische Stärke ist eng mit der Funktionsweise des Immunsystems gekoppelt. Identität und Persönlichkeitsstärke sind äquivalent zur Immunstärke.

Durch die elementaren Seelenfrequenzen zur Immunstärkung und Identität entwickeln Menschen die Fähigkeit, auch „nein“ zu sagen, sich besser abzugrenzen, zu sich selbst zu stehen und ihre wahre Identität als liebendes Lichtwesen zu erkennen und in allen Lebenssituationen zu bewahren.

LICHT-QUANTEN ESSENZ **Integration**

Dieses elementare Seelenfrequenzspektrum gibt dem Immunsystem und dem Menschen wieder die Energie, sich mit inneren und äußeren Reizen wie Nahrungsmitteln, Pollen,

Tierhaaren und chemischen Stoffen, etc. auseinanderzusetzen und ohne überschießende Reaktionen zu verarbeiten und zu integrieren.

Es verleiht dem Menschen die Fähigkeit, sich mit Lebenssituationen und emotionalen Anforderungen erfolgreich auseinanderzusetzen und die gemachten Erfahrungen zu integrieren. Die Effektivität des Immunsystems wird immer größer, je mehr Krankheiten es integriert hat.

ANWENDUNGSHINWEIS FÜR DIE SPEZIFISCHEN LICHT-QUANTEN ESSENZEN

Verzehrempfehlung:

2 Sprühstöße ein- oder mehrmals täglich nach Bedarf direkt auf die Zunge sprühen oder mit etwas Wasser trinken.

Äußerliche Anwendung:

Je 1 Sprühstoß auf die gewünschte Hautstelle (Akupunkturpunkt, Reflexpunkt, Chakra-region, Narbe) flächig auftragen. Es reichen nur wenige Tropfen aus, um ordnende Vorgänge in Gang zu setzen.

Durch SONNEN-LICHT-QUANTEN wird dem Körper, Geist und der Seele das Urheilmittel Licht zugeführt.

SONNEN-LICHT-QUANTEN verleihen ...

- dem Körper **Energie und Vitalität**
- dem Verstand **Weitblick und Klarheit**
- der Seele **Harmonie und Geborgenheit**



WEITERE ANWENDUNGSMÖGLICHKEITEN DER LICHT-QUANTEN-ESSENZEN

AKUPRESSUR

• LICHT-QUANTEN Zell-Aktivator:

Licht-Quanten erhöhen grundsätzlich die Energie der Zelle durch Aktivierung der Zellmembran-Ionen-Pumpe und bringen alle Meridianenergien in Fluss.

Verzehrempfehlung:

7 Tropfen in etwas Wasser 1-3 mal täglich trinken.

Äußerliche Anwendung:

1-3 Tropfen auf den Akupressurpunkt geben, um dem Meridian-Organ-Funktionskreis Energie einzuspeisen. Anschließend den Punkt akupressieren.

• Spezifische LICHT-QUANTEN Essenzen:

Verzehrempfehlung:

2 Sprühstöße der gewünschten Essenz pur auf die Zunge oder mit etwas Wasser verdünnt einnehmen, um die energetische, emotionale und seelische Wirkung der Akupressur zu unterstützen.

Äußerliche Anwendung:

Eine der 4 spezifischen Licht-Quanten Essenzen je nach gewünschter Qualität lokal auf den betreffenden Akupressurpunkt aufbringen.

UNTERSTÜTZUNG DER WUNDHEILUNG

• LICHT-QUANTEN Zell-Aktivator:

Licht-Quanten erhöhen die Abwehrkraft, die Energiezufuhr für die Zellregeneration und Zellneubildung bei infizierten Wunden, Entzündungen sowie bei Pilzbefall des Narbengewebes oder der Haut.

Verzehrempfehlung:

2 mal täglich 7 Tropfen mit etwas Wasser trinken.

Äußerliche Anwendung:

Licht-Quanten unterstützen die Reinigung der Wunde und helfen das mikrobiologische Gleichgewicht wieder herzustellen. Sie fördern den Aufbau einer homogenen, schützenden und zellverbindenden Äthermatrix.

Lokal die betreffende Zone benetzen und einwirken/trocknen lassen. Mehrmals täglich möglich.



NARBENENTSTÖRUNG UND UNTERSTÜTZUNG EINER GEORDNETEN NARBENBILDUNG

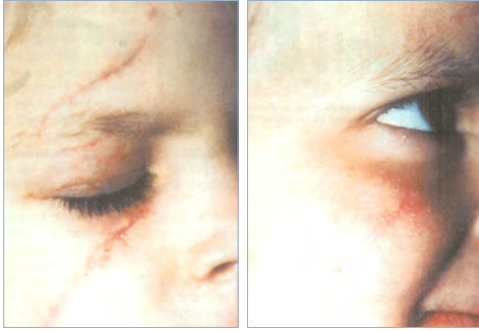

• ÄUSSERLICH

1. PHASE: Licht-Quanten Zell-Aktivator auftragen

Die Herstellung einer homogenen, kohärenten Äthermatrix ist notwendig für einen einwandfreien Wundverschluss und zur Verhinderung von Wundheilungsstörungen sowie der Bildung eines Narbenwulstes (Keloid).

2. PHASE: Basencreme Licht-Quanten

Mit wenig Creme das Narbengewebe und die Umgebung mit kräftigen Dehnungsgriffen entlang der Narbenlängsrichtung einmassieren, bis die Narbe und die Umgebung gerötet sind.

3. PHASE: Basencreme Licht-Quanten

Die Basencreme Licht-Quanten satt auf die Narbe auftragen, abdecken und einwirken lassen.

Zusätzlich nach Bedarf mehrmals täglich Narbe bzw. Wunde lokal mit dem Licht-Quanten Zell-Aktivator benetzen und einwirken lassen.

• INNERLICH

LICHT-QUANTEN Essenz „Identität“:

Sie unterstützen die Reinigungskraft der infizierten Wunde u. Hautstellen, verstärken die energetisch u. seelisch schützende Abgrenzung und Abwehr.

LICHT-QUANTEN Essenz „Integration“:

Die Einnahme unterstützt die Integration des Verletzungskonfliktes wie Schreck, Emotionen, Ängste, etc. Durch die Zufuhr von Licht-Quanten in die DNS erfolgt eine optimale Steuerung des Heil- und Regenerationsvorganges der Zelle.

Verzehrempfehlung:

Ein- oder mehrmals täglich 2 Sprühstöße direkt auf die Zunge. Die Einnahme ist einzeln oder bei Bedarf in Kombination mit anderen Licht-Quanten Essenzen mit einem Abstand von mindestens einer halben Stunde möglich.

LICHT-QUANTEN Zell-Aktivator:

Licht-Quanten unterstützen die Energiezufuhr für die Zellregeneration und Zellneubildung sowie Umstrukturierung, Ausrichtung und Harmonisierung von Narbenwulsten (Keloiden).

Verzehrempfehlung:

Ein- oder mehrmals täglich 7 Tropfen mit etwas Wasser trinken.

BEHANDLUNG VON SCHMERZZUSTÄNDEN

Über Schmerzonen befinden sich verdichtete und veränderte Äthermatrixverläufe. Schmerzen sind aus energetischer Sicht Verdichtungen und Leerzustände. Auf emotionaler Ebene zeigen sich Ängste, Enge und Widerstände, auf mentaler Ebene einschränkende Überzeugungen und Fixierungen.

LICHT-QUANTEN Essenz „Aufhellung & Harmonie“:

Licht-Quanten lockern verdichtete Energiestrukturen, lösen emotionale Blockaden und lassen Energie wieder frei fließen. Auf emotionaler Ebene lösen sich Ängste und Widerstände. Es entwickelt sich ein Gefühl von Annahme, Erfüllung und Harmonie. Mental eröffnen sich neue Blickwinkel, Sichtweisen und Erkenntnisse.

Verzehrempfehlung:

3 mal täglich 2 Sprühstöße und bei Bedarf stündlich 2 Sprühstöße.

ANREICHERUNGSMÖGLICHKEITEN MIT LICHT-QUANTEN ESSENZEN

AKTIVIERUNG VON HOMÖOPATHISCHEN HEILMITTELN UND BACHBLÜTEN



Homöopathische Heilmittel werden meist in technischen Verfahren hergestellt und maschinell verschüttelt. Es fehlt ihnen damit an der grundlegenden Wirkessenz. Durch diese Produktionsart lässt es sich kaum vermeiden, dass

die Heilmittel elektromagnetischen Feldern (Motoren, Generatoren, Trafos, Steckdosen und stromführenden Kabeln) ausgesetzt werden. Dadurch vermindert sich ihre Informationsqualität oder sie geht gänzlich verloren. Oft werden für homöopathische Heilmittel und Bachblüten Pflanzen verwendet, die in großen Kulturen gezogen und mit Dünge- und Spritzmitteln versehen sind.

Werden diese Heilmittel in Braungläsern gelagert, verlieren sie rasch an Energie. Auch die Lagerungszeit vermindert die Wirkung.

Bachblüten haben sehr feine Informationen, die besonders leicht flüchtig sind. Diese feine Seelenkraft der Blüten wird durch die Sonnenkraft wieder reaktiviert.

7 Tropfen vom Licht-Quanten Zell-Aktivator reichen aus, um ein homöopathisches oder Bachblütenmittel von 10 ml wieder gänzlich zu aktivieren. Die Information, der Eigencharakter und die Seelenkraft des Heilmittels bleiben erhalten und werden sogar verstärkt.

AKTIVIERUNG UND BELEBUNG VON WASSER



Wasser ist unser wichtigstes Lebensmittel. Licht-Quanten geben dem Wasser wieder Lebendigkeit und die Kraft, unsere Zellen zu nähren und zu entgiften. Sie aktivieren lebloses und belastetes Wasser. Möglicherweise in Trinkwasser enthaltenes Chlor, Blei, Kupfer (von den Rohrleitungen) und Nitrate werden vom Körper nicht mehr so leicht aufgenommen.

AKTIVIERUNG UND BELEBUNG VON WASSER

Das mit Licht-Quanten aktivierte Wasser bleibt bakteriell-mikrobiologisch stabil, es schmeckt „rund“, leicht und belebt. Alle Getränke können so verbessert werden, sogar Wein wird schmeckbar abgerundet.

2 Sprühstöße der gewünschten spezifischen Licht-Quanten Essenz pro ¼ Liter Wasser beimengen.

7 Tropfen Licht-Quanten Zell-Aktivator aktivieren 1 Liter Wasser.

AKTIVIERUNG VON SPEISEN

Aktiviert Speisen werden besser und optimaler verstoffwechselt. Der Körper erhält die nötige Energie für die Aufschließung und Integration der Nahrung.

Es können Allergien vermieden und allergische Reaktionen auf Nahrungsmittel verringert werden.

7 Tropfen Licht-Quanten Zell-Aktivator erhöhen den Energiegehalt der Speisen. Weniger Nahrungsmittel werden benötigt um sich satt, kraftvoll und wohl zu fühlen. Gewichtsprobleme können dadurch reduziert werden.

LUFTREINIGUNG UND -AKTIVIERUNG

4 Tropfen Licht-Quanten Zell-Aktivator im Wasser einer Duftlampe bewirken eine rasche Reinigung und erhöhen die Frequenz und Ionisierung der Luft.

Alternativ können auch 2 Sprühstöße der jeweiligen spezifischen Licht-Quanten Essenz in das Wasser der Duftlampe gegeben werden.

KOPFSCHMERZEN

Verzehrempfehlung:

Bei Erschöpfung und Energielosigkeit 2 mal täglich 7 Tropfen Licht-Quanten Zell-Aktivator mit etwas Wasser (bei Bedarf ¼ stündlich 3 Tropfen) trinken.

Äußerliche Anwendung:

Je einen Tropfen Licht-Quanten Zell-Aktivator auf den Punkt zwischen den Augenbrauen und die Schläfen geben und leicht einmassieren.

Spezifische LICHT-QUANTEN Essenzen:

Achten Sie auf die Gefühlsqualität der Kopfschmerzen:

Ist der Schmerz erdrückend, beengend, klopfend
→ **Aufhellung & Harmonie**

Entsteht ein Gefühl der Unsicherheit, Schwindel
→ **Stabilität & Sicherheit**

Fühlen Sie sich von äußeren Umständen überfordert
→ **Integration**

Fühlen Sie sich geschwächt und nicht ganz bei sich
→ **Identität**

Sprühen Sie jeweils 2 Sprühstöße auf die Zunge oder in etwas Wasser.





WIE WIRD LICHT-ENERGIE OPTIMAL AUFGENOMMEN

Unser Bewusstsein wirkt wie ein Polarisationsfilter. Durch innere Ablehnung und Zweifel werden die Filter so verdreht, dass kein Licht mehr durchkommen kann. Liegen Polarisationsfilter geordnet übereinander, kann das Licht ungehindert durchfließen. Das entspricht einer offenen, vertrauensvollen, positiven, mentalen und emotionalen Einstellung der Menschen.

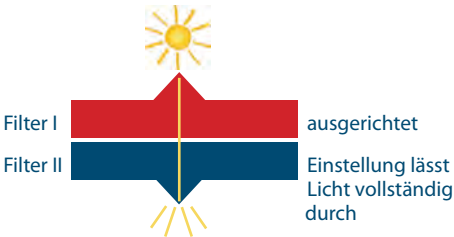

Werden die Filter um die Längsachse verdreht, vermindert sich die Lichtdurchlässigkeit. Es kann nur wenig Licht durchdringen.



Durch innere Ablehnung, Negativität und Zweifel verstellen sich die Filter. Eine positive innere

Einstellung bei Einnahme der Licht-Quanten und ein bewusstes Durchatmen lösen Blockaden und richten die inneren Filter wieder aus.



Die innere Einstellung bei der Einnahme oder Anwendung von LICHT-QUANTEN Konzentraten

Denken Sie an den Frühling, wie Sie die ersten warmen, wohltuenden Sonnenstrahlen aufnehmen und genießen. Sie bestimmen, was geschehen kann und darf.

Die Sonne bietet ihr heilendes Licht immer an. Ob wir es nützen, liegt bei uns!

Durch unsere innere Annahme können sich die vollen Heilkräfte in uns entfalten.

AUFHELLUNG & HARMONIE

FÖRDERUNG VON	EBENE	
	körperlich	aktiviert Sinnesorgane, Durchblutungsförderung aller Organe, erhöht Elastizität von Muskeln und Gelenken, Steigerung der Abwehrkraft, Entstauung von Lymphe und Venen, Straffung von Haut- und Bindegewebe, Verbesserung der Nasenatmung und Lungenfunktion, krampflösend, verdauungsfördernd, Libido steigernd, Blutzucker regulierend
	emotional	aufmunternd, Freude, Herzlichkeit, Herzenswärme, Leichtigkeit
	mental	für vernetztes, ganzheitliches Denken, Ideenreichtum, Klarheit, Kommunikation, Kreativität, Präsenz, Überblick, Weitblick
	energetisch	erweiterte Vitalität, aktiviert Herzchakra, löst Stauungen, für strahlende Aura, kraftvolles Energiefeld, energetischen Schutz
	seelisch	Achtsamkeit, Fühlen, Geborgenheit, Harmonie, Hingabe, innere Klarheit, Motivation, Mut, Offenheit, Seelenwärme, Verbundenheit, Versöhnlichkeit, Vertrauen, Verzeihen, Visionen, Weitblick
UNTERSTÜTZUNG BEI	EBENE	
	körperlich	Akne, Angina Pectoris, Diabetes, Durchblutungsstörungen, Gefäßverengungen, Gelenkserkrankungen, Globusgefühl (Halsenge), Grauer Star, Halsentzündung, Handlungsunfähigkeit, Harnverhalten, Kälteempfindlichkeit, Krämpfe, Lichtempfindlichkeit des Auges, Muskelkater, Muskelspannungen, Nachtblindheit, Rheuma, Schwerhörigkeit, Schmerz, Schwindel, Verdauungsstörungen, verlegte Nase, Völlegefühl, Zyklusstörungen
	emotional	Abgeschlagenheit, Angst, Depression, Hartherzigkeit, innere Kälte, Stimmungstief, Schwermut, Trägheit
	mental	Kurzsichtigkeit, Unklarheit, Überforderung, Verschlossenheit, Einfallsllosigkeit, Verwirrtheit
	energetisch	Antriebslosigkeit, bei dunkler, enger und schwacher Aura, Energiemangel, verschlossenes Herzchakra, Müdigkeit
	seelisch	Disharmonie, Enge, Isolation, Kontaktangst, Seelenkälte, Unsicherheit

STABILITÄT & SICHERHEIT

FÖRDERUNG VON	EBENE	
	körperlich	stärkt Beckenboden, für regelmäßigen Zyklus, steigert Erektionsfähigkeit und Potenz, nierenstärkend, richtet die Wirbelsäule auf, stabilisiert den Blutdruck und Kreislauf, stärkt Nerven, Muskeln und Gelenke
	emotional	Mut, Sicherheit, erhöht Stresstoleranz und emotionale Belastbarkeit, Vertrauen, Zuversicht
	mental	steigert die Durchsetzungskraft, erhöht Konzentration und Merkfähigkeit, Selbstsicherheit, Selbstvertrauen, Zentriertheit, Zielstrebigkeit, Zielsicherheit
	energetisch	Durchhaltekraft, Erdung, stabiles Energiefeld, gute Gleichgewichtsregulation, Verwurzelung, Zentrierung
	seelisch	Aufrichtigkeit, Geborgenheit, in der inneren Mitte verankert sein, Mut, den eigenen Weg zu gehen, Selbstvertrauen, Vertrauen, Wahrhaftigkeit
UNTERSTÜTZUNG BEI	EBENE	
	körperlich	Beckenschiefstand, Beinlängendifferenz, bei schwankendem Blutdruck, Durchfall, Gelenksabnutzung, Herzrhythmusstörungen, Inkontinenz, Infektanfälligkeit, Masern, Morbus Parkinson, Muskelspannungen, Muskelschwäche, Nervosität, PpP, Rheuma, Schwindel, Tinnitus, Wirbelsäulenverkrümmung
	emotional	Angst, Hysterie, Misstrauen, Mutlosigkeit, Stressanfälligkeit, Unsicherheit, Wankelmütigkeit
	mental	Konzentrationsstörungen, Vergesslichkeit, Zerstreutheit
	energetisch	Energieköperverschiebungen, Energieverlust, Instabilität
	seelisch	Außer-sich-sein, Unsicherheit, Wankelmütigkeit

FÖRDERUNG VON	EBENE	
	körperlich	stärkt die Immunabwehr, schützt gegen Pilze, Viren, Bakterien und Parasiten, herzstärkend
	emotional	steigert den Selbstwert, Selbstvertrauen, Wertschätzung an sich selbst und andere, Selbstliebe, aus dem Herzen handeln, Respekt
	mental	fördert Abgrenzungsfähigkeit, stärkt Persönlichkeit, Unterscheidungsvermögen, Konzentration, Differenzieren, „Ja“ und „Nein“ sagen können, Selbstbestimmtheit, stärkt analytisches Denken
	energetisch	starkes individuelles Energiefeld, erhöht die persönliche Frequenz, Beständigkeit
	seelisch	öffnet neue Dimensionen und Ressourcen, sich wert und geliebt fühlen, erleichtert die pubertäre Entwicklung, Herzensliebe zu leben, hilft, aus dem wahren Selbst zu handeln, sich als Lichtwesen zu erkennen
UNTERSTÜTZUNG BEI	EBENE	
	körperlich	Aids, Autoimmunerkrankungen, bakterielle Erkrankungen, Cellulitis, Ekzeme, Gastritis, Herpes, Herzschwäche, Hormonstörungen, Immunschwäche, Krankheits- und Infektanfälligkeit, Krebs, Magengeschwür, Pilz- und Parasitenbefall, Regelschmerzen, Potenzschwäche, Röteln, Schmerz, Schwäche
	emotional	Pubertätsproblematik, Selbstzweifel, Selbsthass, Streitsüchtigkeit, Wankelmütigkeit, egozentrisches Verhalten
	mental	leichte Beeinflussbarkeit, Starrheit
	energetisch	Besetzungen, löchrige Aura, schwaches Energiefeld, nicht vollständig im Körper sein
	seelisch	Respektlosigkeit, Selbstherrlichkeit, nicht das wahre Selbst sein

FÖRDERUNG VON	EBENE	
	körperlich	Schock, stärkt Abwehrkraft, erhöht Belastbarkeit, verdauungsfördernd (gesteigerte Verwertung u. Aufschließung von Nahrungsmittelbestandteilen), erhöht die Nahrungsmittelverträglichkeit, verhilft zu ruhigem Schlaf, Blutzucker- und Blutdruckregulation
	emotional	wirkt ausgleichend, führt zu rascher Emotionsverarbeitung, steigert die Stresstoleranz, fördert Einfühlungsvermögen und Versöhnlichkeit
	mental	gesteigerte Aufnahmefähigkeit, Kreativität, rasche Verarbeitung von Neuem, erhöht Lernleistung und Verarbeitungsfähigkeit, Kreativität und Merkfähigkeit
	energetisch	löst Blockaden, bringt Stauungen in Fluss, steigert Therapieizverarbeitung
	seelisch	Toleranz, Offenheit, Neuem mit Leichtigkeit begegnen, Kommunikation, Konfliktfähigkeit, gezielt und weise handeln, erhöht die Flexibilität, viele Eindrücke rasch verarbeiten, gesteigerte Ressourcen
UNTERSTÜTZUNG BEI IN NOTFALLSITUATIONEN	EBENE	
	körperlich	Ablagerungen, Allergie, Atemnot, Blähungen, Blinddarmreizung, Diabetes mellitus, Durchfall, Feuchtblattern, Gedeihstörungen bei Kindern, Krampfadern, Schwellungen (Ödeme), Magersucht, Mandelentzündungen, Muskelhartspann, chronische Nasen- und Nebenhöhlenentzündungen, Polypenbildung, Schmerzen, Überforderung, Schluckauf, Schlafstörungen, Schnupfen, Übergewicht, Völlegefühl
	emotional	Aggression, Ängste, Kritiksucht, Narbenentstörung, Schuldgefühle, Schlafstörungen, geringe Stresstoleranz, Schocksituationen, Übergenaugigkeit, Unruhe, Workaholics, Wutanfälle
	mental	geistige Überforderung, Grübeln, Merkstörungen
	energetisch	Aufstau von Altenergien, energetische Leere, Energiekörperdeformierungen, Müdigkeit, Stauungen
	seelisch	Ablehnung von Neuem, Angst, Fixierungen, Intoleranz, Trübsinnigkeit, Verslossenheit

LICHT-QUANTEN FELD-AKTIVATOR



Ein Energiespray der neuen Dimension:

- zur Reinigung und Klärung
- zum Schutz und zur Energieanhebung des feinstofflichen Körpers
- zur Harmonisierung der Chakren- und Meridianenergien
- für eine vertikale Bewusstseinsausrichtung
- zur Raumenergetisierung und -reinigung

Ideal für die therapeutische Verwendung und für Ihr persönliches Wohlfühl!

Inhaltsstoffe und deren Eigenschaften:

• LICHT-QUANTEN-aktiviertes Quellwasser:

Das hochenergetische Licht-Quanten-aktivierte Quellwasser mit hoher Konzentration an freien Elektronen hebt die Frequenz auf ein höheres Niveau, wirkt aufhellend, stärkt das Energiefeld des Körpers und hat eine hohe feinstoffliche antioxidative Wirkung.

• LICHT-QUANTEN-aktivierte Natursteinsalz-Sole:

Diese hat eine hoch energetische kristalline Struktur und enthält alle notwendigen mineralischen Spurenelemente. Die aktivierten Sole-Ionen in den Mikrotröpfchen nehmen belastete, negative Energie auf und neutralisieren diese.

Auf diese Weise werden feinstoffliche Blockaden gelöst und die Leitfähigkeit der elektromagnetischen Körper- und Meridian-Energiesysteme erhöht. Eine Wohltat für Haut, Atemwege und den Energiekörper!

- Hochwertiger, reiner Alkohol (bis 17 %, nicht vergällt) als stabiler Informationsträger
- Licht-Quanten, freie Elektronen und Photonen energetisieren die Zellen, schenken Schutz für die Aura und verleihen einen kraftvollen, strahlenden Energiekörper.
- Hochwertige ätherische Öle von Weihrauch, Rosenholz, Salbei und Myrrhe.

**Der Licht-Quanten Feld-Aktivator energetisiert und reinigt den Raum,
harmonisiert die Chakren- und Meridianenergien!**



DIE ÄTHERISCHEN ÖLE IM LICHT-QUANTEN FELD-AKTIVATOR

WEIHRAUCH

- entzündungshemmend
- die Abwehrkräfte steigernd

In alten Schriften verschiedener Religionen galt Weihrauch als das beste Mittel für Weihe, Segnung, Reinigung und Schutz.

ROSENHOLZ

- antiviral
- antibakteriell
- das Immunsystem stärkend

Durch seine beruhigende, entspannende und klärende Wirkung kann Rosenholz das emotionale Gleichgewicht wieder herstellen.

SALBEI

- desinfizierend
- entzündungshemmend
- schweißhemmend

Bereits Paracelsus und Hildegard von Bingen verwendeten Salbei bei akutem Fieber, Harnwegsleiden, Koliken, Erkältungen und Zahnschmerzen.

Er eignet sich bestens zur Klärung der Raumluft und hat eine allgemein aktivierende Wirkung.

MYRRHE

- entzündungshemmend
- antiviral
- schleimlösend

Als Unterstützung zur inneren und äußeren Reinigung leistet Myrrhe gute Dienste. In vielen Traditionen anderer Kulturen wird Myrrhe verwendet, um das Wesentliche zu erkennen und inneren Frieden zu bringen.





WIRKUNG DES LICHT-QUANTEN FELD-AKTIVATORS AUF DIE AURA

Viele Erkrankungsbilder sind auf Störungen des feinstofflichen Körpers zurückzuführen. Aus ganzheitlicher Sicht stehen alle Erkrankungen in vernetzter Verbindung mit psychischen, emotionalen und energetischen Vorgängen des Menschen. Alle Zellgewebearten und Organfunktionen werden elektromagnetisch mittels Nervenleitung, Zellmembranpotential, Ionenfluss, elektromagnetischen Feldern, Photonen und Licht-Quanten gesteuert.

Das Energiesystem des Menschen

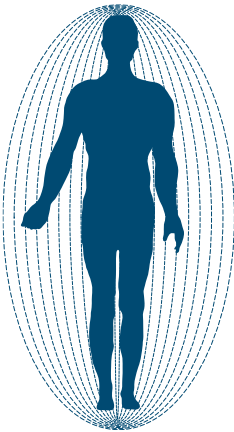

Der Körper wird durch ein übergeordnetes Energiefeld gesteuert (stoffliche Abläufe sind untergeordnet). Ein Materieteilchen wird von 1 Milliarde Licht-Quanten gesteuert.

Schichten des Energiekörpers – Aura

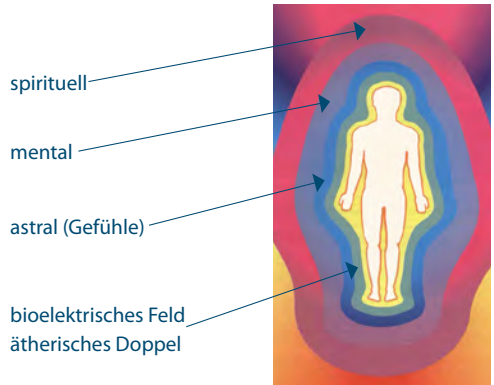

Störungen des Energiekörpers

- Energieleere
- Energieverdichtung
- Energiestau
- Energiekörperverschiebungen

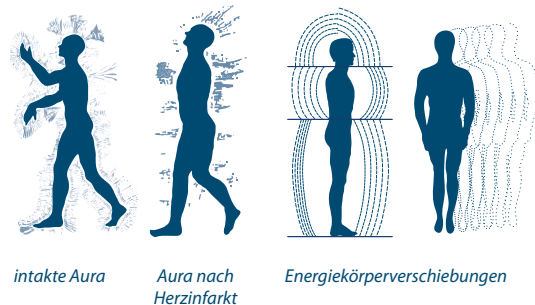

HAUPTTRENNUMGSMÖGLICHKEITEN DES KÖRPERBEWUSSTSEINS

DER LICHT-QUANTEN FELD-AKTIVATOR

- sorgt für einen feinstofflichen Schutzmantel
- bringt das körpereigene Energiefeld in eine hohe Frequenz
- erweitert das persönliche Energiefeld
- bringt eine vertikale Ausrichtung
- reinigt das persönliche Energiefeld
- stärkt das morphokybernetische Feld (→ Grundlage jeder materiellen Körperformveränderung)
- klärt das Mentalfeld

- richtet das elektromagnetische Feld des Körpers aus
- reinigt von Fremdenergie
- schützt vor viralen, bakteriellen und parasitären Feldenergien
- löst das rigide Ätherfeld (Energiematrix der Zellen)
- reinigt die Chakren
- zentriert den Energiekörper
- schließt Energielöcher im Energiekörper
- gleicht Switching aus (stellt eine Therapie- und Testblockade dar)

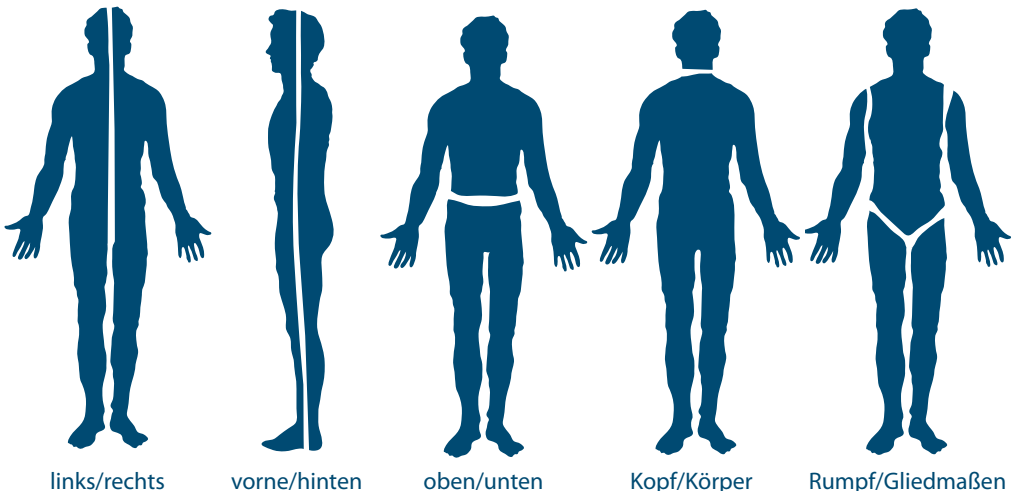

Die energetische Wirkung des Licht-Quanten Feld-Aktivators

VERWENDUNG IN DER ENERGETISCHEN MEDIZIN

Osteopathie, Manualtherapie, Shiatsu, Reiki, Auraarbeit, Chakrenarbeit, Ohr- und Körperakupunktur, Kinesiologie, Homöopathie, Bachblütentherapie, etc.



ANWENDUNGSEMPFEHLUNG FÜR DEN PERSÖNLICHEN GEBRAUCH:

Als Energiespray:

- Reinigt die Aura
- Schützt vor Fremdeinflüssen auf mentaler, emotionaler und körperlicher Ebene
- Erhöht die Abwehrkraft gegen virale und bakterielle Einflüsse, Pilzflug (Schimmelpilze) sowie parasitäre Ätherfelder

Als Raumspray für z.B.:

- Schlafzimmer → schenkt ruhigen Schlaf und schützt die Seele vor Fremdenergien, hält sie in einer höheren Schwingung
- Wohnzimmer → verleiht einen wohligen Duft und eine entspannte Atmosphäre, reinigt auch rauchbelastete Luft
- Badezimmer/WC → desinfiziert, reinigt und bringt frischen Duft
- Büro-, Arbeits- und Meetingräume
- Auto

Allgemeine Anwendungshinweise:

- Nur zur äußeren Anwendung
- Vor dem Gebrauch gut schütteln, um die ätherischen Öle gleichmäßig zu verteilen!
- Die Augen während der Anwendung unbedingt schließen!
- Aus einem Abstand von 50 - 100 cm in das Energiefeld des Körpers sprühen bzw. zur Raumreinigung oder Erhöhung der Raumenergie zentral und in die Ecken des Raumes sprühen.

Vorsicht: Nicht in Augen und Mund sprühen!



Die Zuordnung der Inhaltsstoffe zu den sieben Hauptchakren

Akademie für Gesundheit und Bewusstseinsbildung

der Wissenschaftlichen Gesellschaft
für Quantenmedizin und Bewusstseinsforschung
Med.-wissenschaftliche Leitung: Dr. med. Ewald Töth

Wir haben es uns zur Aufgabe gemacht, interessierten Menschen mittels Vorträgen und Seminaren neues Wissen zur Bewusstseinsbildung auf körperlicher, seelischer und geistiger Ebene zu vermitteln, denn ...

WISSEN

schafft

ÜBERBLICK

gestattet

WAHLMÖGLICHKEIT

gibt

ENTSCHEIDUNGSFREIHEIT

bringt

NEUE LEBENSERFAHRUNG

eröffnet

NEUE DIMENSIONEN FÜR

GESUNDHEIT UND BEWUSSTSEIN.

Aktuelle Vortrags- und Seminartermine:

www.quantenmed.at

www.dr-toeth.at

www.hildegardaderlass-toeth.at

*Einfach QR Code einscannen
und direkt zum aktuellen
Veranstaltungsprogramm gelangen*

www.quantenmed.at/aktuelle-veranstaltungen



Ihre Fragen zu den jeweiligen Veranstaltungen richten Sie bitte direkt per E-Mail (akademie@licht-quanten.com) an die Seminarorganisation.

Die 7 physiologischen Grundlagen des Lebens

Menschliches Leben wird von 7 physiologischen Grundlagen geprägt

Licht, Wasser, Salze, Mineralien, Mikroorganismen, Stoffwechsel und Nervensystem - ohne sie kann sich kein Leben entwickeln und ohne sie ist kein Lebewesen fähig zu bestehen. Die 7 Grundlagen des Lebens bilden eine sehr sensible, miteinander verbundene und gegenseitig bedingende Lebenseinheit.

Die 7 physiologischen Grundlagen finden in den jeweiligen Dr. Ewald Töth®-Produkten Berücksichtigung

Licht



Licht-Quanten Essenzen

Die energetische Essenz des Lebens dient als grundlegende Energie zur Entstehung des Lebens und zur Energieversorgung aller Lebensvorgänge.

Wasser



Licht-Quanten-aktiviertes Quellwasser

ein lebendiges, essentielles Lebenselixier. Es verfügt über eine elektrochemische Kapazität, dient als Lösungsmittel und hat die Fähigkeit, Informationen zu speichern und auszutauschen.

Salze



Physiologische Stoffwechsel-Salze

sind lebenswichtige Elemente, die in Wasser gelöst eine physiologische Nährlösung für alles Lebendige bilden und für die wesentlichen Stoffwechsellvorgänge notwendig sind. Sie sind die Träger der Elektrizität im Körper.

Mineralien



Basen-Mineral-Mischung, Basen-Mineral-Mischung LEMON, Basen-Mineral Kapseln, Basen Gesichts- & Körperpflege, Basen Bergkräutertee

Unverzichtbar zur Säure-Basen-Regulierung, um ein physiologisches Lebensmilieu aufrecht zu erhalten.

Mikroorganismen



Mikrobiologische Naturkraft, Microvita Pflanzenextrakt, Walnuss-Kräuter-Extrakt, Atemun Pflanzenextrakt

erhalten das mikrobiologische Gleichgewicht, in dem sich ein gesundes Leben entwickeln kann.

Stoffwechsel



Stoffwechsel-Eisen-Energetikum

Elektromagnetische, organische, essigsäure Eisenverbindungen für alle Auf- und Abbauprozesse sowie Stoffwechsel- und Regenerationsvorgänge im Körper.

Basen-Energie-Bündel - Mit den 4 Energiequellen zur Unterstützung körperlicher und geistiger Leistungsfähigkeit.

Nerven



Nerven Salze (in Entwicklung)

Schalt- und Kommunikationssystem zur Aufnahme, Verarbeitung und Übertragung von steuernden, regulierenden Impulsen im Körper.

Dr. Ewald Töth® - Produkte:

Sorgfältig ausgewählte Inhaltsstoffe unterstützen und versorgen den Körper auf allen Ebenen und halten gleichzeitig wertvolle Lichtnahrung für die Seele bereit.

Hersteller: Licht-Quanten Naturprodukte GmbH, A-2500 Baden · www.licht-quanten.com

NACHWEIS DER WIRKUNG VON LICHT-QUANTEN KONZENTRATEN



Dr. Ewald Töth im Atominstytut der Universität Wien



LICHT-QUANTEN-EMISSIONS-MESSUNG:
Die Ausstrahlung der Lichtenergie von Licht-Quanten Essenzen kann gemessen werden.



PFLANZEN GEDEIHEN BESSER MIT LICHT-QUANTEN KONZENTRATEN:
Links: Sojasamen mit Leitungswasser gegossen.
Rechts: Sojasamen mit 7 Tropfen Licht-Quanten Zell-Aktivator auf 1/8 Liter Wasser gegossen.

LICHT-ENERGIE KANN GESPEICHERT WERDEN!



Wasser **VOR** der Licht-Quanten-Aktivierung mit niedriger, kristalliner Ordnung.

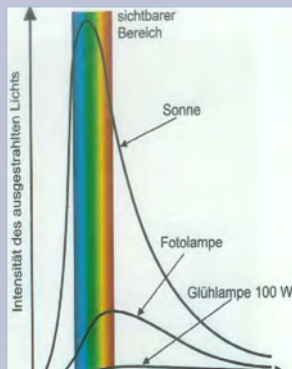

INTENSITÄT und **WELLENLÄNGE** des ausgestrahlten Lichtes.

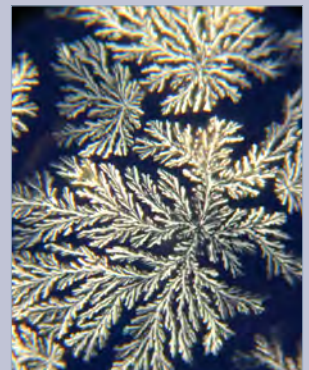

Wasser **NACH** der Licht-Quanten-Aktivierung mit hoher, kristalliner Ordnung

In den LICHT-QUANTEN KONZENTRATEN ist kurzwelliges, hochfrequentes Licht mit hoher Intensität gespeichert.



Licht-Quanten Naturprodukte GmbH

Hersteller Dr. Ewald Töth®-Produkte

2500 Baden, Lambrechtgasse 7/2/2

www.licht-quanten.com • info@licht-quanten.com

*Für Produktberatung und Bestellung
wenden Sie sich bitte an unsere Vertriebspartner.*

Ärzte, Heilpraktiker, Therapeuten

www.lifelight.com • Tel.: +43 (0) 662 628 628

Mail: info@lifelight.com

Apotheken, Reformhäuser, Fachhandel

www.vollkraft.com • Tel.: +43 (0) 2644 7305-0

Mail: buero@vollkraft.com



Wissenschaftliche Gesellschaft

für Quantenmedizin und Bewusstseinsforschung

www.quantenmed.at

www.dr-toeth.at

Fortbildungen & Fachinformationen

Akademie für Gesundheits- und
Bewusstseinsbildung der
Wissenschaftlichen Gesellschaft für
Quantenmedizin und Bewusstseinsforschung

Seminarorganisation: Licht-Quanten Naturprodukte GmbH

Mail: akademie@licht-quanten.com

Diese Broschüre wurde
Ihnen überreicht von:

Schutzgebühr: € 3,00 (CHF 4,00)

Auflage 11.2018

Herausgeber: Licht-Quanten Naturprodukte GmbH, s.o.

Bildquellen: Archiv Wiss. Gesellschaft & Licht-Quanten Naturprodukte, Fotolia, Cover: Archiv Wiss.Ges.